

Acest plan anuleaza si inlocuieste planul nr. 25/26.A07 elaborat la data 01.2013.
This layout plan canceled and replaced layout plan no. 25/26.A07 prepared on 01.2013.

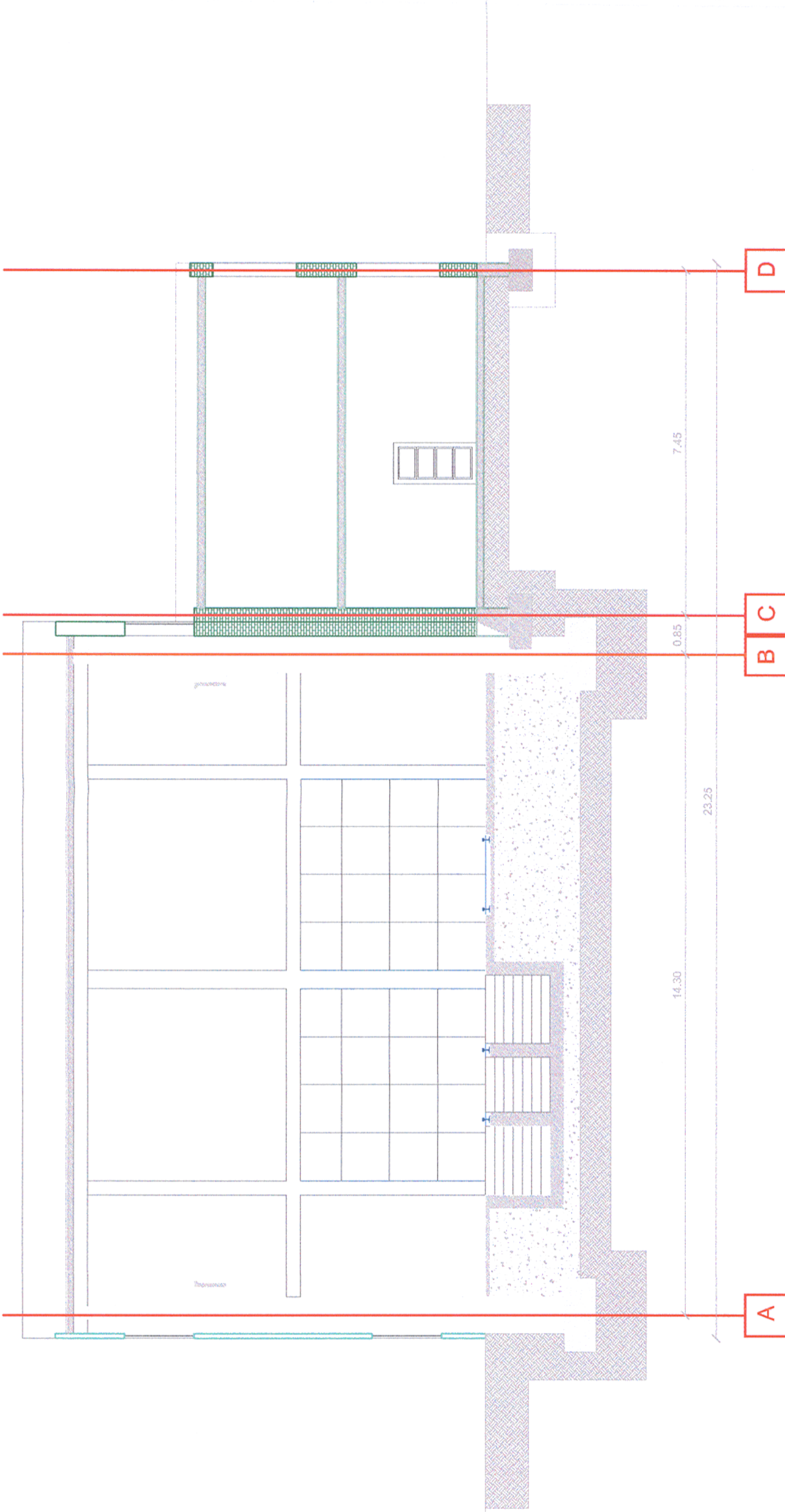
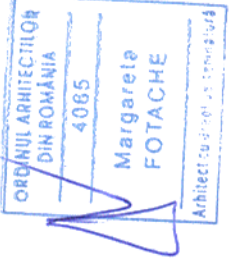

Sectiune A -A'

Verificator / Expert Checker / Expert		Cerința Requirement	Semnatura Signature	Referat / Expertiza Report / Expertise
			MINISTERUL TRANSPORTURILOR BENEFICIAR / BENEFICIARY : 	
COMPANIA NAȚIONALĂ DE CĂI FERATE "CFR" SA 		PROIECTANT / DESIGNER:		
Aprobat Approved	Șef de echipă Team leader	C. Teodorescu		Data Date
Verificat Checked	Expert Cheie Key Expert	B. Gössler		01.2013
Subcontractant / Subcontractor				
Aprobat Approved	Adjunct Șef de echipă Deputy Team leader	A. M. Baicu		01.2013
Verificat Checked	Arhitect Architect	M. Fotache		01.2013
Proiectat Designed	Arhitect Architect	L. G. Baicu		01.2013
"Reabilitarea liniei c.f. Frontieră - Curtici - Simeria, parte componentă a coridorului IV Pan - European pentru circulația trenurilor cu viteză maximă de 160 km/h" Tronsonul 3: Gurasada - Simeria "Rehabilitation of the Railway Line Border - Curtici - Simeria, component Part of the IV Pan - European Corridor for the Trains Circulation with maximum speed of 160 km/h" Section 3: Gurasada - Simeria		Semnatura Signature		
		Project 9i 35311.1		
		Faza / Phase: PTh+CS / TD+TS		
Denumire desen / Drawing name: Clădire nr. 7 - Stația Deva - Hală revizie - Secțiune Building no. 7 - Deva Station - Service hall - Section				
Scara / Scale 1:100	Revizia / Revision 1/05.2013	Cod desen / Drawing Code DM.03.03.26.AR.07.007	Nr. / No 07/07	